

NOTICE WIN-EAU – TELE-RELEVÉ DIOPTASE

Le télé-relevé d'un compteur d'eau permet d'obtenir le relevé du compteur et différentes informations sans avoir besoin d'accéder directement au compteur. Win-EAU est en mesure de transférer les tournées et récupérer les index relevés depuis le terminal portable du fontainier.

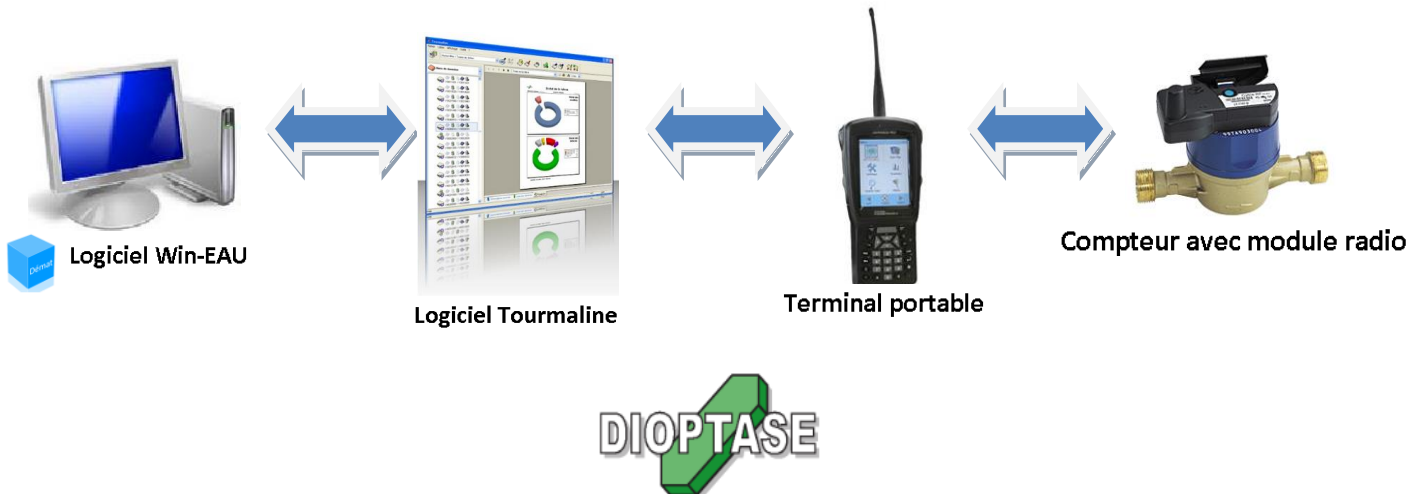

Vous devez disposer du PACK Démat AGEDI pour pouvoir utiliser ces fonctionnalités.

Pour activer le module de liaison dans le logiciel Win-EAU et effectuer le paramétrage nécessaire, contacter le service technique A.G.E.D.I. au numéro suivant **04 71 63 00 01** (Il faut impérativement être devant le logiciel afin d'effectuer certaines manipulations).

Sommaire

1 – Pré-requis	2
2 – Activation de la liaison avec le terminal.....	2
3 - Transfert des informations vers le terminal.....	3
4 - Récupération des informations du terminal	3

1 – Pré-requis

Afin de pouvoir paramétrer le logiciel Win-EAU correctement, il est impératif que sur le poste où est installé Win-EAU, le logiciel **Tourmaline** (Protocole d'échange SILEX 2.3) de la société DIOPTASE soit également installé et configuré pour le terminal de télé-relève (Paramétrage effectué avec la société DIOPTASE).

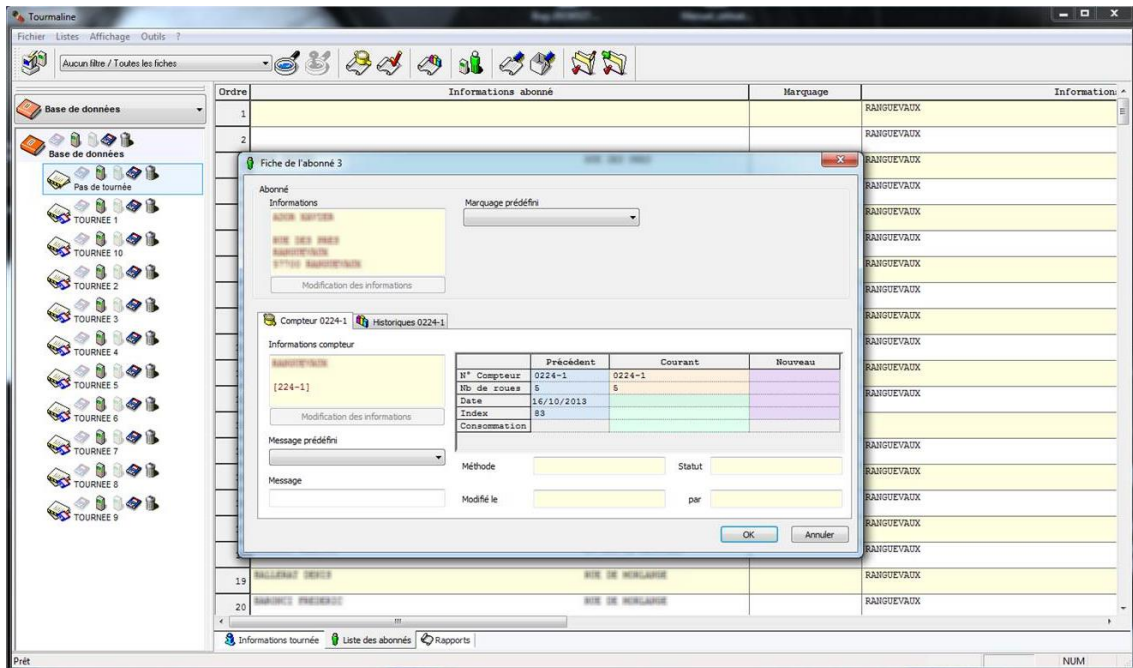

2 – Activation de la liaison avec le terminal

Une fois tous les paramètres effectués, aller dans le menu « Préparation facturation » → « Index » → « Saisie des nouveaux index ».

Cliquer sur le bouton  afin de lancer le module de liaison DIOPTASE.

Avant la première utilisation du module, cliquer sur le bouton  **Paramétrages** afin de définir les différents seuils de consommation utilisés lors de la relève des compteurs.

Chemin du fichier d'échange entre le terminal portable et le logiciel Win-Eau. Pour modifier le chemin, cliquer sur le bouton « ... » ou double cliquer sur la zone de texte afin de pouvoir saisir manuellement.

Récupération des données relevées par le terminal **OU** Transfert des données vers le terminal

Protocole SILEX

Répertoire de transfert :

Quelle opération effectuer :

Récupération des données relevées

Transfert des données vers le terminal

Choix de la tournée :

Ordre :

Sélectionner la tournée pour laquelle on souhaite effectuer une opération.

Le paramétrage permet de renseigner des valeurs par défaut telles que le nombre de digit des compteurs ou la date du relevé.

3 - Transfert des informations vers le terminal

Avant d'effectuer chaque relève, il est nécessaire de transférer les informations sur les compteurs vers le terminal portable.  **Il est impératif de réaliser cette opération avant toute première utilisation !**

Pour cela, sélectionner :

- l'opération « Transfert des données vers le terminal » ;
- la(les) tournée(s) à transférer ;
- l'ordre de classement (exemple : Code emplacement) ;

Cliquer sur Valider pour lancer le transfert.

Attention ! Ce transfert peut prendre plusieurs minutes en fonction du nombre de compteurs transférés.

4 - Récupération des informations du terminal

Une fois toutes les informations sur les compteurs relevées sur le terminal portable, il est nécessaire de les récupérer pour facturer les abonnés. Pour cela, sélectionner :

- l'opération « Récupération des données relevées »
- la(les) tournée(s) à récupérer

Cliquer sur Valider pour lancer la récupération.

Attention ! Ce transfert peut prendre plusieurs minutes en fonction du nombre de compteurs transférés.

Bon travail